

O
B
S
E
R
V
A
T
O
R
I
O



DE LA SALUD ORAL EN ESPAÑA

Resultados del Observatorio de la Salud Oral en España 2015



Observatorio de la
OSOE

Salud Oral en España



un foco sobre la práctica profesional dental, los pacientes y los tratamientos odontológicos

Coordinación



Prof. Denis Bourgeois
Asesor Internacional



Prof. Juan Carlos Llodra
Coordinador Nacional



Dr. Elias Casals
Asesor Nacional



Prof. Manuel Bravo
Asesor Nacional



Dra. Rocío Barrios
Asesora Nacional





El objetivo principal del Observatorio de la Salud Oral en España es realizar un análisis, de manera permanente, de la situación sobre la salud oral y la profesión de dentista en España.



“La finalidad es poder tomar el pulso, de forma permanente, a la salud oral en nuestro país y a la profesión de dentista”

Dentistas centinela



150 dentistas
centinela

Entrevista
Online (CAWI)



Datos
trimestrales

Base de datos
centralizada



Análisis
datos

Página web



Website y
Comunicación

Metodología: el calendario



Sexo

- Hombre
- Mujer

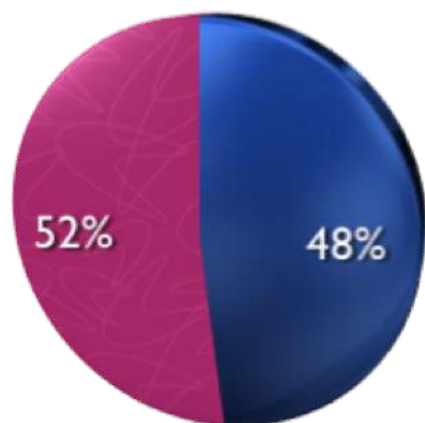

Años de experiencia profesional

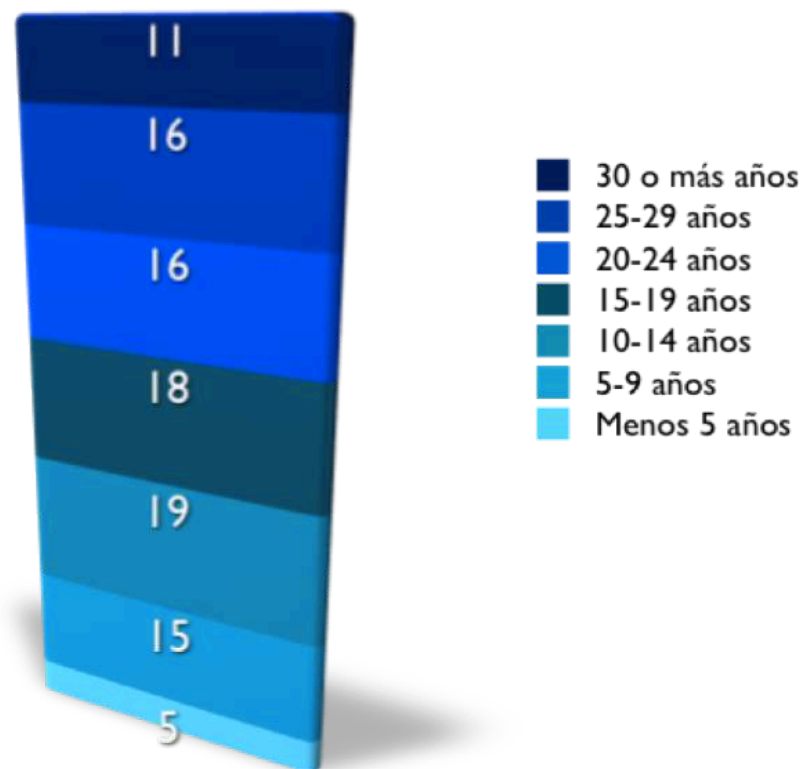

Datos de participación

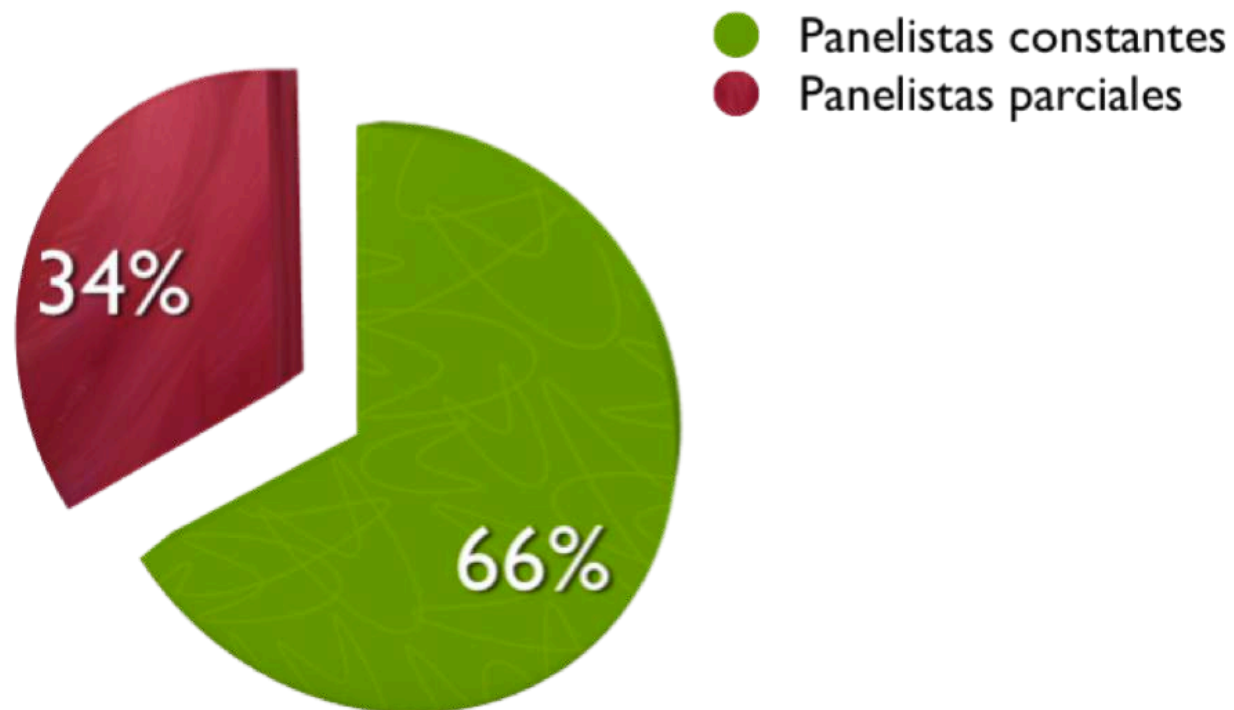

Resultados: Los pacientes



Edad de los pacientes

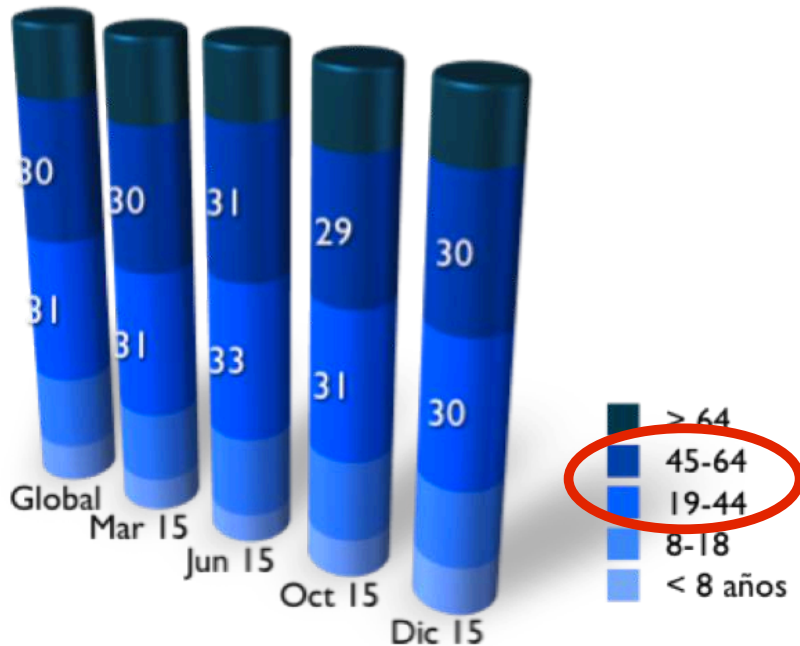

Sexo de los pacientes

3.5% embarazadas

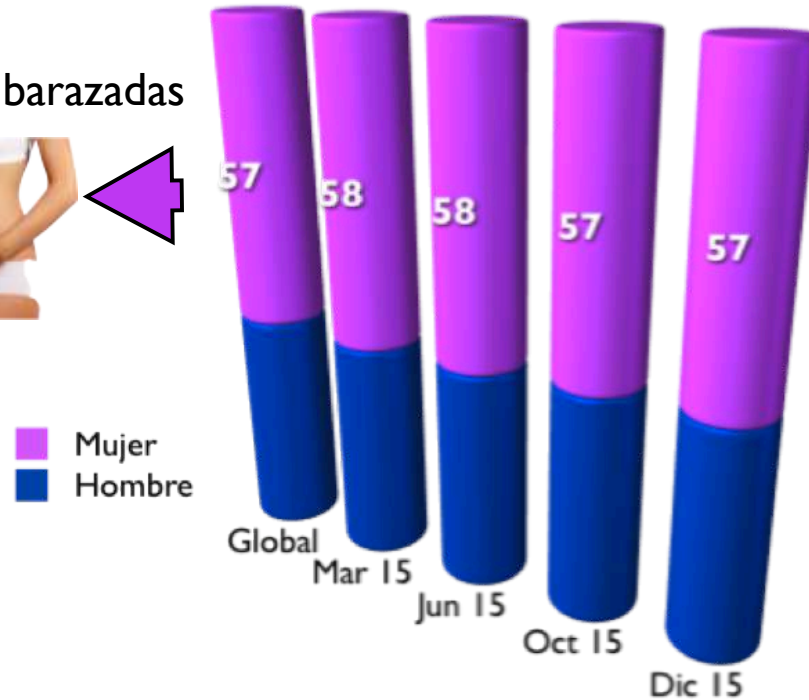

6/10 pacientes son **mujeres**.

Los **menores de 7 años y mayores de 65**, los que **menos van al dentista**



120 horas de trabajo/mes

183 pacientes /mes

En 2015, los dentistas españoles han trabajado una media de 120 horas al mes atendiendo a unos 180 pacientes

Resultados: La práctica profesional



Evolución horas trabajo/mes

— trabajan > 140 h/mes

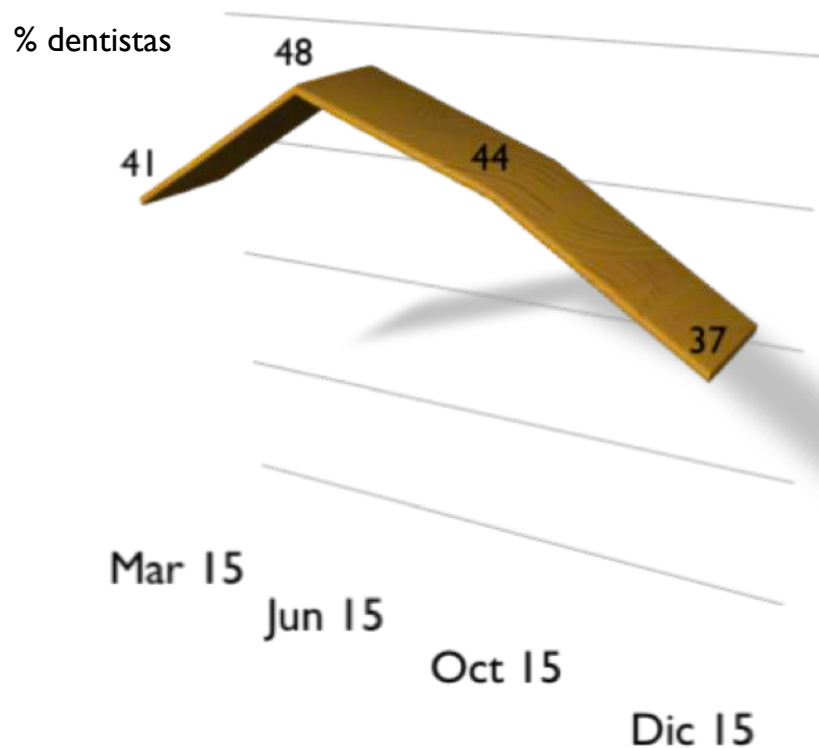

Evolución media pacientes/ mes

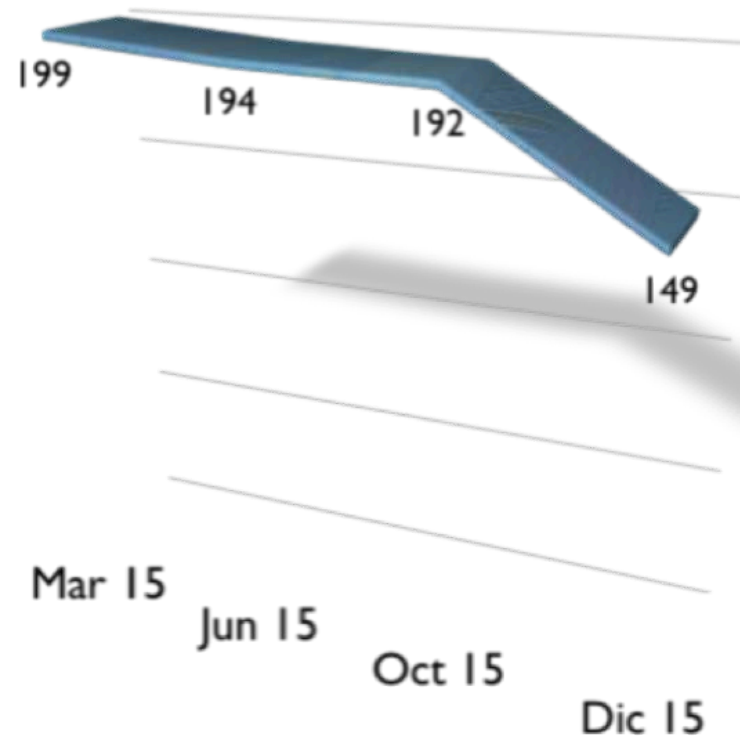

Se aprecia un **descenso** del **número de horas** trabajadas así como del **número medio de pacientes** en el **segundo semestre** del 2015

¿A qué dedican su tiempo laboral?

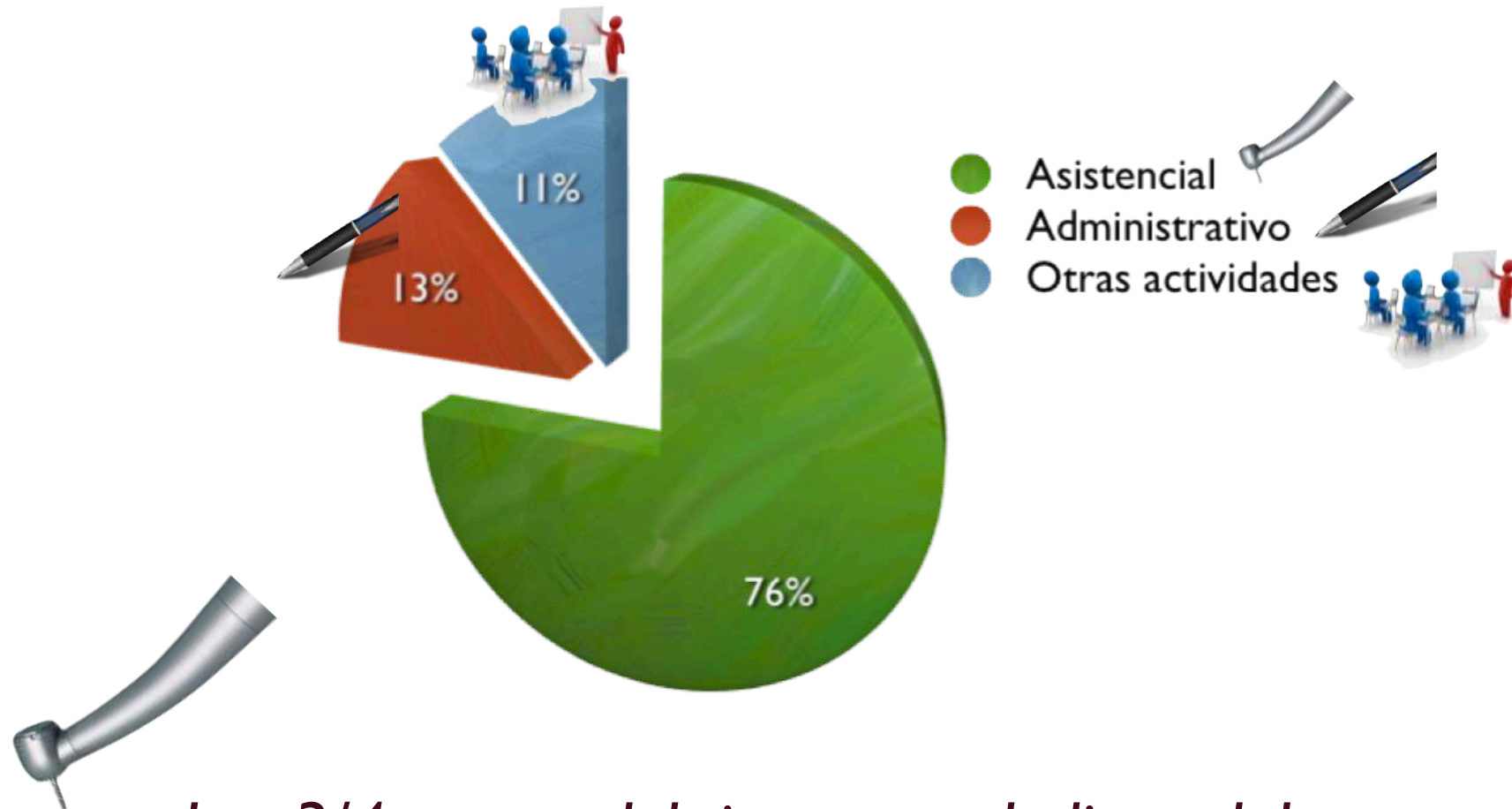

Las 3/4 partes del tiempo se dedica a labor asistencial con pacientes.

Resultados: Los tratamientos



Reparto del tiempo asistencial

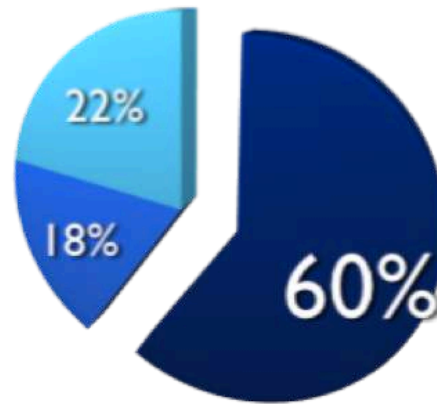
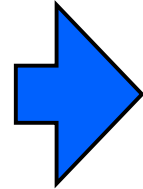

- Curativos
- Preventivos
- Revisión

6/10 horas se dedican a **tratamientos**,
2/10 a prevención y otras **2/10** a revisiones

Evolución del tiempo asistencial

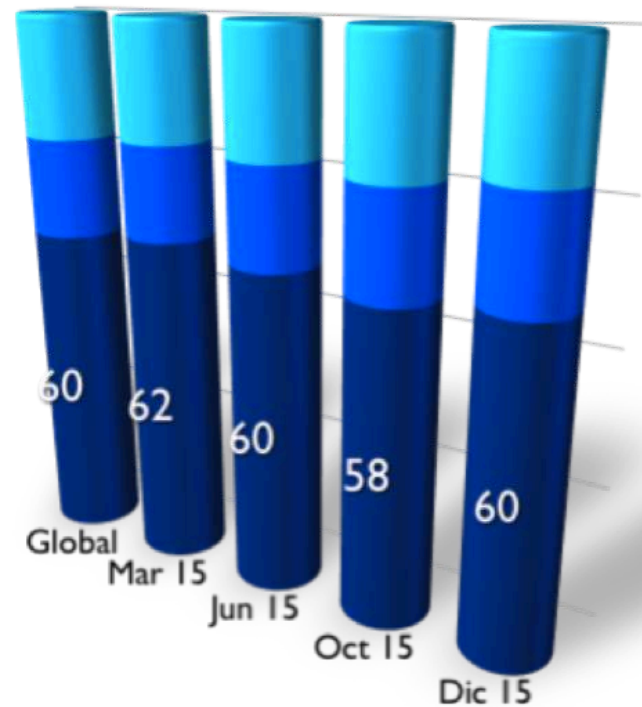

Reparto del tiempo curativo

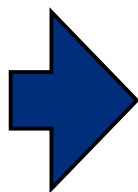

% del tiempo de trabajo



Este patrón se mantuvo a lo largo de las 4 oleadas

Resultados: Satisfacción del profesional



Grado de satisfacción global **con los cuidados proporcionados** a sus pacientes (escala 1-5 donde 1= muy insatisfecho y 5 muy satisfecho)

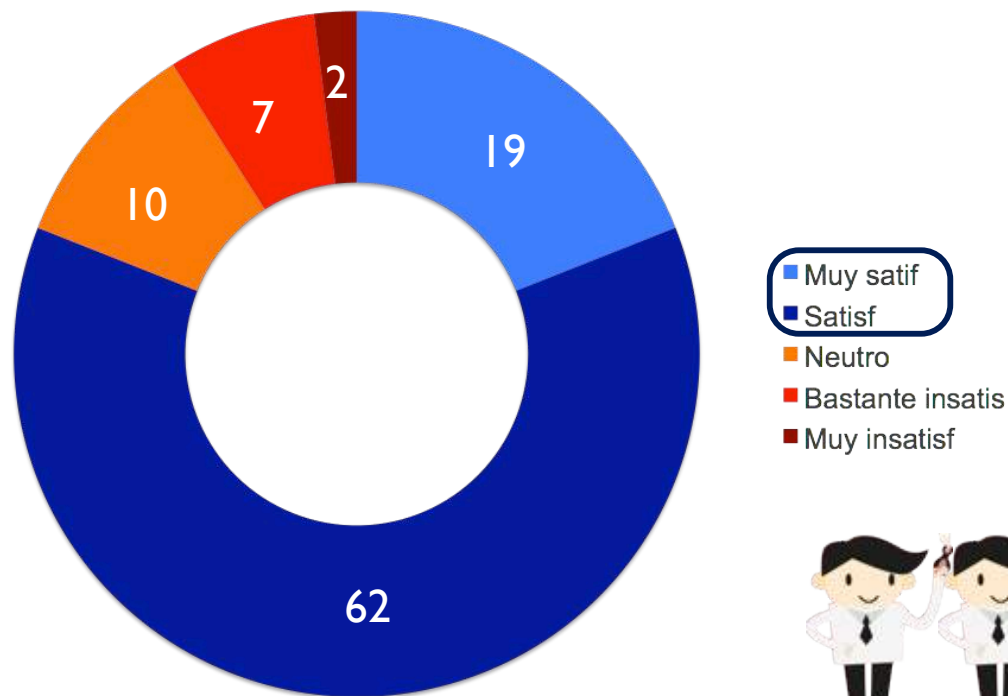

8/10 dentistas están **satisfechos** con los cuidados proporcionados a sus pacientes

Resultados: Satisfacción del profesional



Evolución del Grado de satisfacción global **con los cuidados proporcionados** a sus pacientes (escala 1-5 donde 1= muy insatisfecho y 5 muy satisfecho)

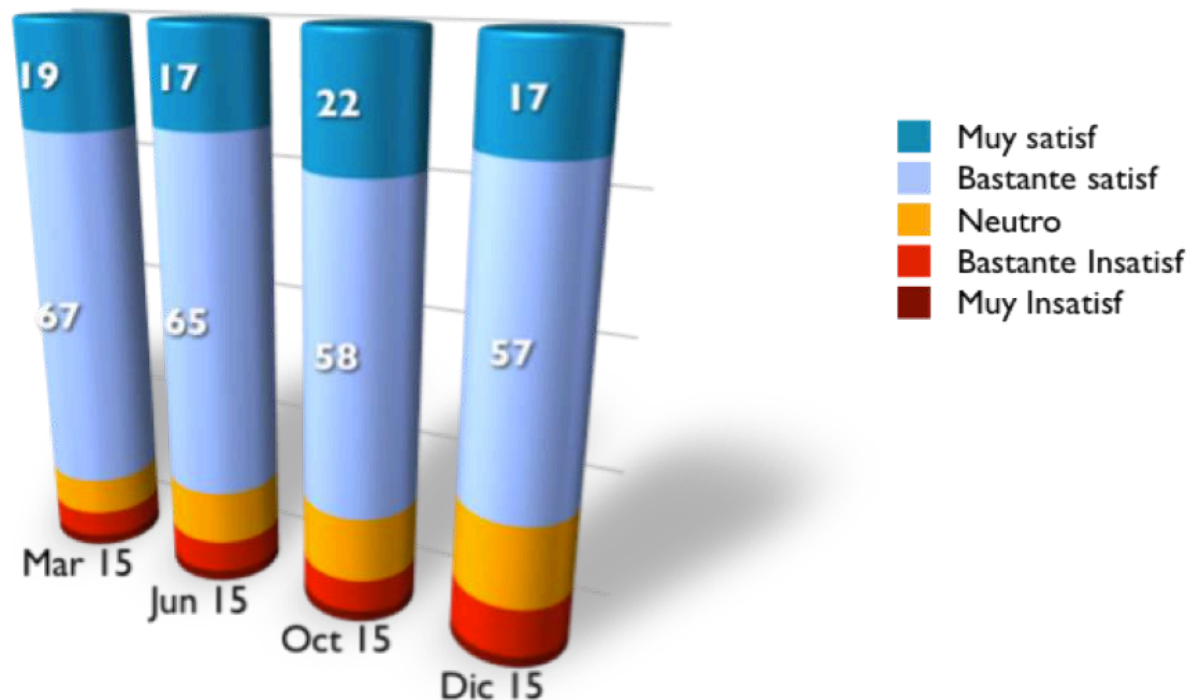

*El grado de **satisfacción** se mantuvo **constante** a lo largo de las 4 oleadas*

Resultados: La crisis económica



¿ En ocasiones el profesional se ve obligado a realizar y/o recomendar opciones de tratamiento que no son las ideales, debido al coste de los mismos. En qué medida considera que la **crisis económica** ha podido influir en esto?

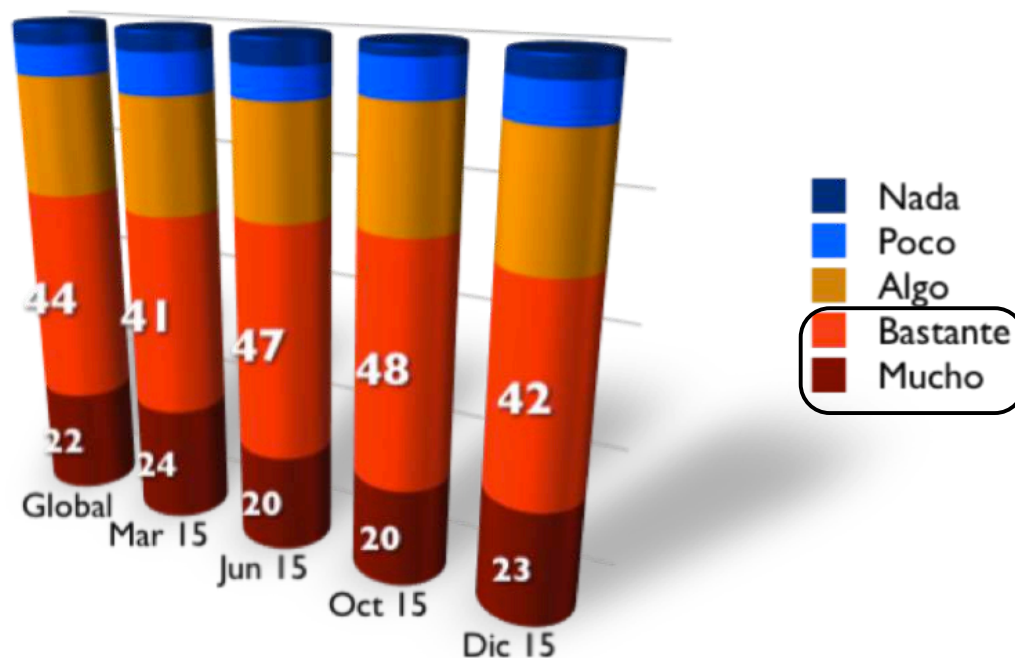

7/10 dentistas creen que la **crisis** ha afectado mucho o bastante a la hora de poder realizar **determinados tratamientos**

Resultados: la evolución de los tratamientos

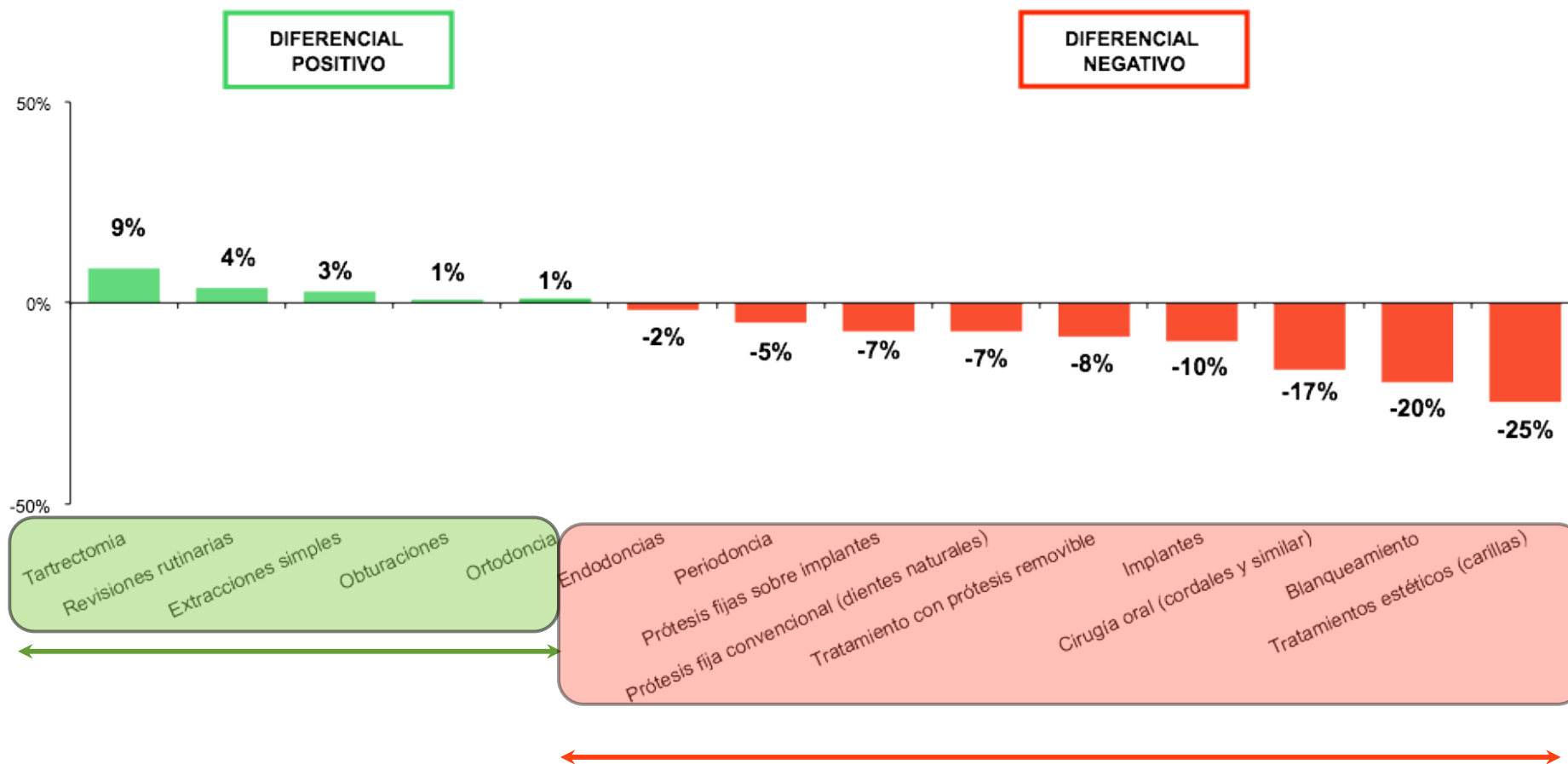

En 2015 han **aumentado** los tratamientos **sencillos** .
Los **tratamientos más complejos** como implantes y estética dental **han sufrido un descenso** en la demanda de hasta el **25%**

Resultados: la evolución de los ingresos

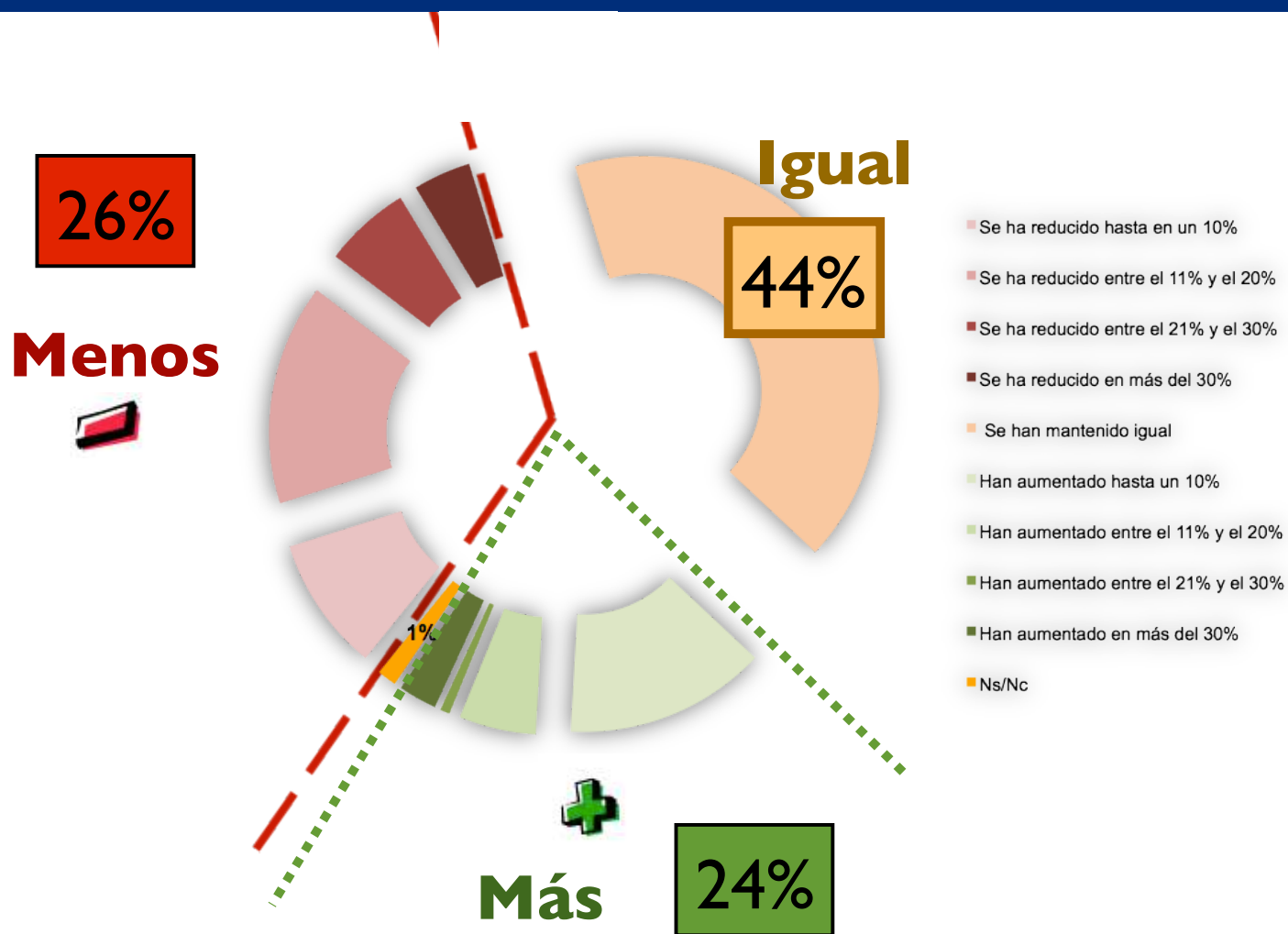

1/4 dentista ha sufrido importante reducción en sus ingresos en el 2015

La carga de trabajo de los dentistas

- En el 2015 los dentistas españoles han trabajado una media de **120** horas al mes atendiendo unos **180** pacientes.
- Sin embargo se asiste a una **reducción** tanto del número medio de pacientes como de horas de trabajo en el segundo semestre del año.

La tipología de los pacientes atendidos

- **6/10** pacientes son **mujeres** estando embarazadas el **3.5%** de ellas.
- Los grupos de edad que **menos** acuden al dentista son los menores de 7 años y los mayores de 65 años.

Los cuidados curativos lideran el ranking

- Las **3/4** partes del tiempo se dedica a actividad asistencial fundamentalmente a realizar cuidados curativos a los pacientes.
- Los tratamientos más comúnmente demandados son los tratamientos sencillos: obturaciones, endodoncias, prótesis y tratamiento periodontal.

Menos tratamientos complejos y menos estética

- Los tratamientos dentales más complejos tales como los implantes así como los tratamientos de estética dental han **disminuido** hasta en un **25%** durante el 2015.

Satisfacción a medias de los dentistas

- **8/10 dentistas están satisfechos con los cuidados proporcionados** si bien la mayoría opina que la **crisis** económica ha afectado la posibilidad de ofrecer a los pacientes opciones de tratamiento ideales.

La crisis económica afecta a los ingresos

- **1/4 dentista manifiesta que ha registrado un descenso importante de sus ingresos durante el 2015.**

Las principales preocupaciones de los dentistas

- **Legislar la publicidad sanitaria engañosa, controlar las franquicias, limitar la plétora profesional y promover la salud bucodental de la población española, principales preocupaciones de los dentistas españoles en el 2015.**